

PLANTA ARQUITECTÓNICA - EXISTENTE

ESC: 1:75

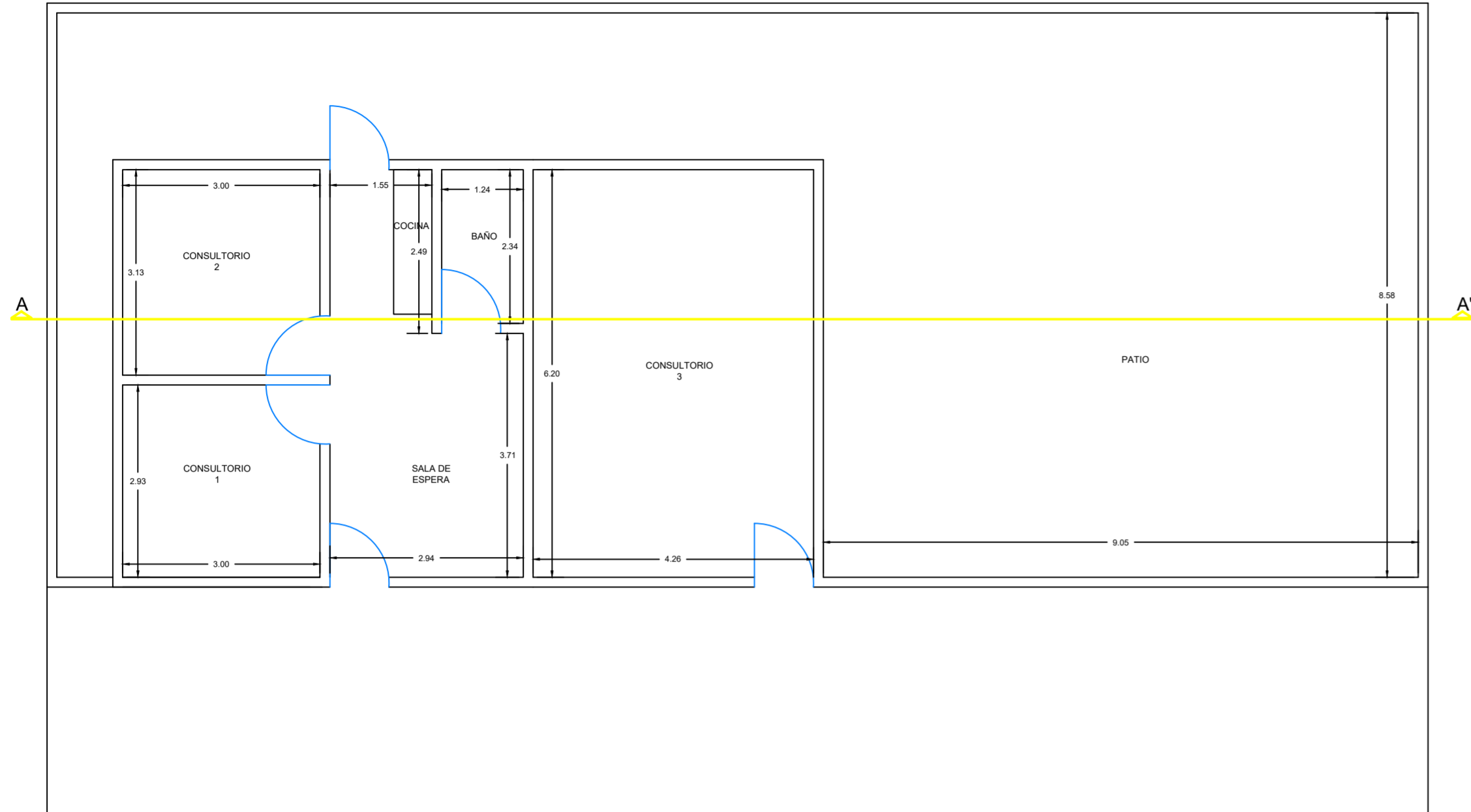

VISTA FRONTAL - EXISTENTE

ESC: 1:75

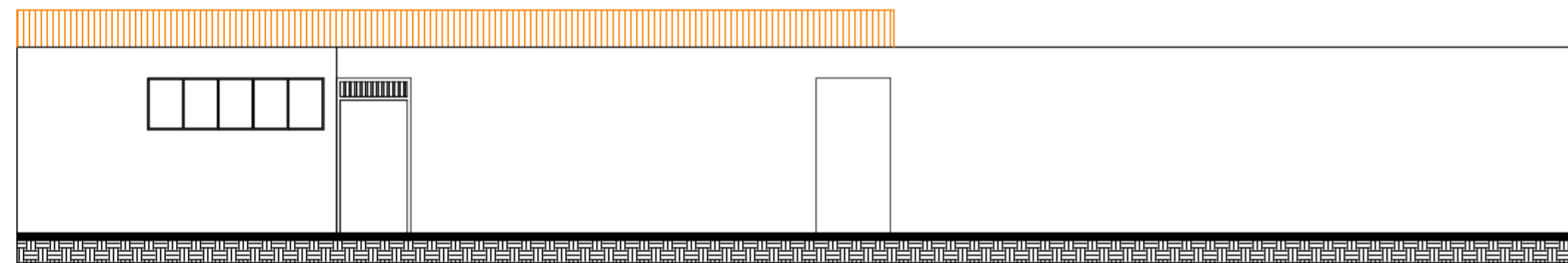

VISTA LATERAL - EXISTENTE

ESC: 1:75

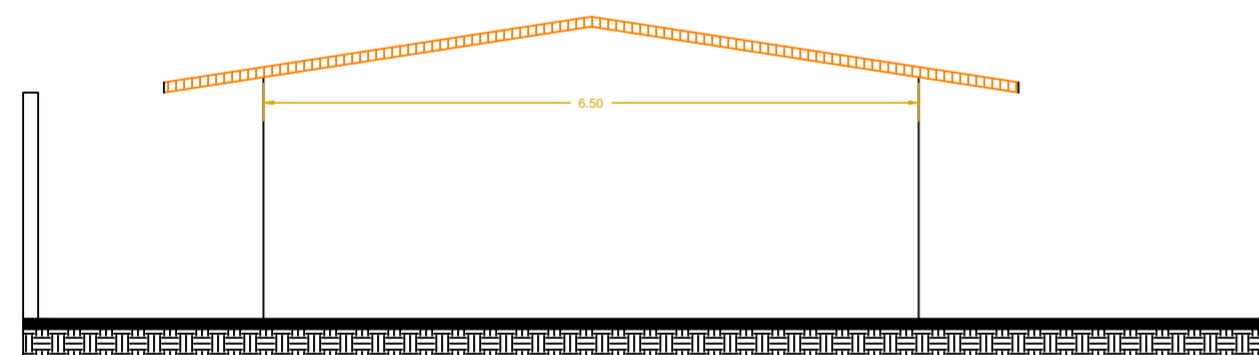

CORTE LONGITUDINAL A - A' - EXISTENTE

ESC: 1:75

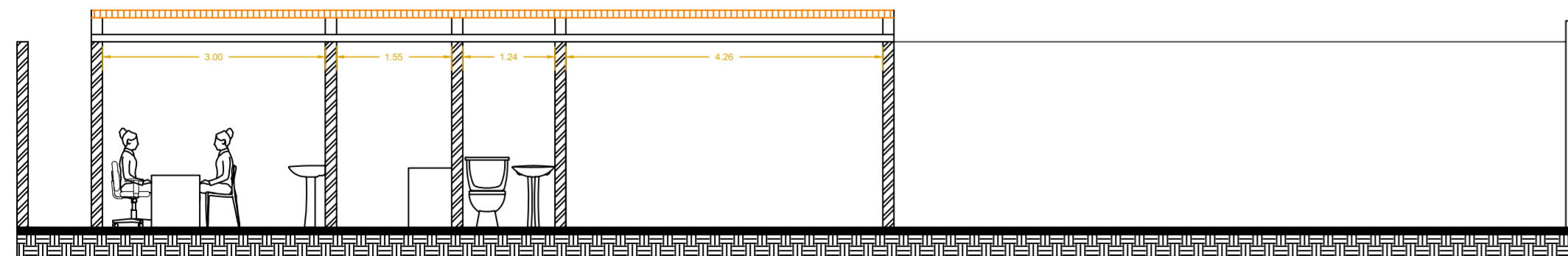

PLANTA CUBIERTA - EXISTENTES

ESC: 1:75

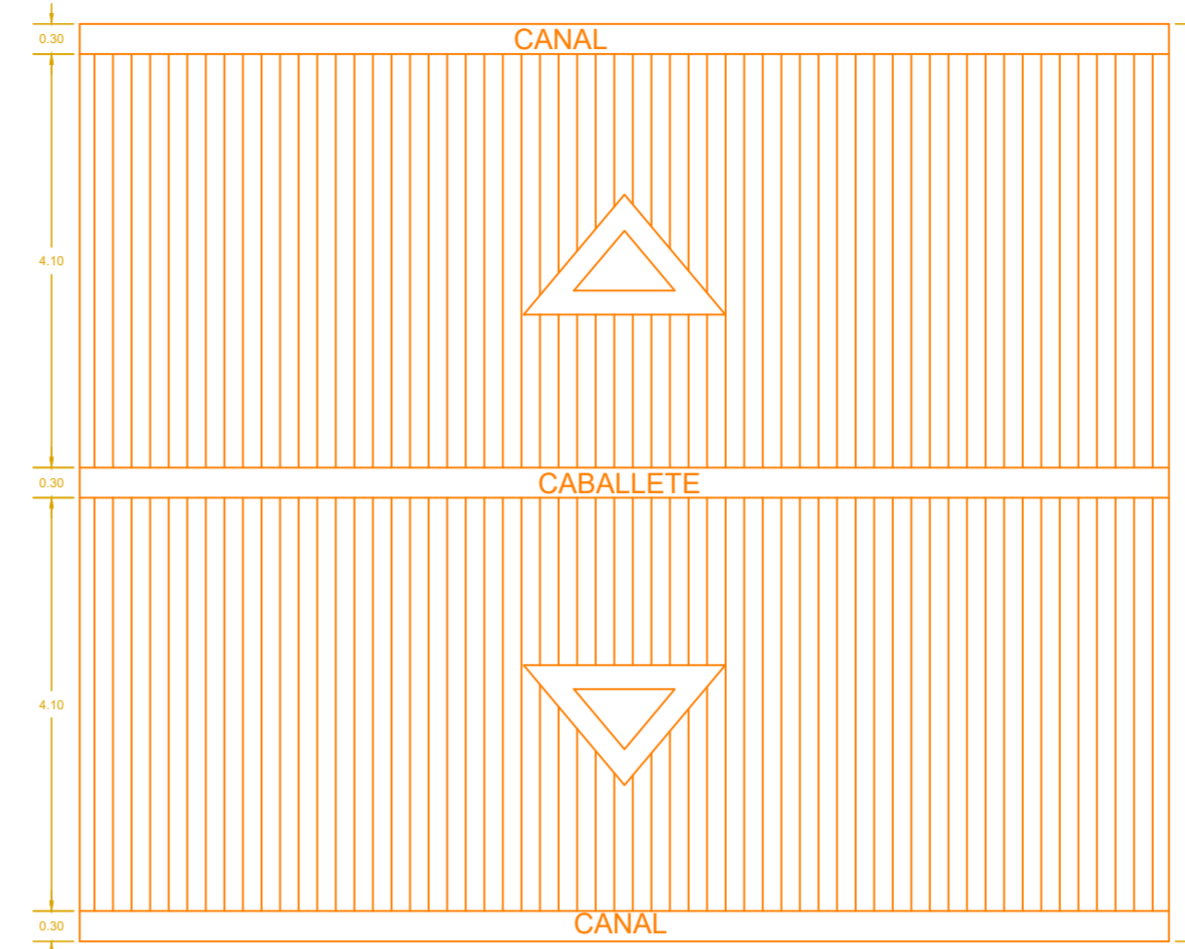

CUADRO DE ÁREAS-PUESTO DE SALUD EXISTENTE	
ÁREA TOTAL CONSTRUIDA	70,22 m ²
RECEPCIÓN Y SALA DE ESPERA	10,90 m ²
CONSULTORIO No 1	8,77 m ²
CONSULTORIO No 2	9,37 m ²
CONSULTORIO No 3	26,43 m ²
PATIO	109,08 m ²
BAÑO	2,90 m ²
COCINA	3,85 m ²



DEPARTAMENTO DEL HUILA



MUNICIPIO DE TELLO



VEREDA SIERRA DEL GRAMAL

UBICACIÓN:

VEREDA SIERRA DEL GRAMAL - HUILA



Norte establecido de acuerdo a la vista en planta

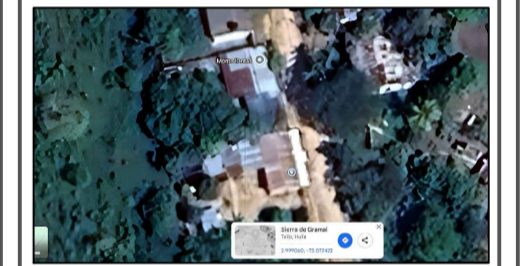

PROYECTO:

ADECUACIÓN MENOR DE LA INFRAESTRUCTURA FISICA DEL PUESTO DE SALUD DE LA VEREDA SIERRA DEL GRAMAL DE LA E.S.E. MIGUEL BARRETO LOPEZ

CONTIENE:

- Planta arquitectónica antes y después
- Cubiertas
- Corte A - A'
- Vista frontal
- Vista lateral
- Localización
- Cuadro de áreas

DIBUJÓ:

MARIA PAULA SALCEDO RODRIGUEZ
CEL: 3115381424

ARQ.

Fabian Pastrana Valderrama
CC 7719566 de Neiva
MP A25222007-7719560
Fabianpastranaarq@hotmail.com
Celular 317 5037681

FORMATO:

350x500

FECHA:

25/04/2025

ESCALA:

INDICADA

PLANO N°:

1/3